

Risch.ch 

PROCREA  LAB+
Laboratorio di genetica molecolare



Risch.ch 

in collaborazione con ATAM
invitiamo le Assistenti di studio medico
alla conferenza

Iperlipidemia ed analisi genetica delle statine

Relatori:

Paola Jelmini-Romanelli, spec. FAMH Chimica clinica
Direttrice amministrativa CML Dr. Risch

Giuditta Filippini, Dr. Spec. FAMH Genetica medica
Direttrice scientifica PROCREALAB-CML Dr. Risch

PROCREA  LAB+
Laboratorio di genetica molecolare

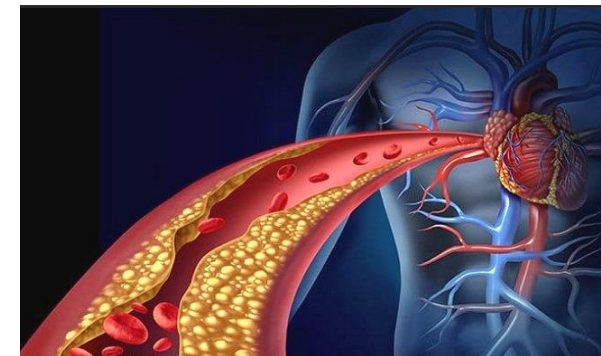

15 marzo 2018
18:45 – 20:00

Splash & SPA Tamaro

Giovedì 15 marzo 2018

Splash & SPA Tamaro

Sala Lounge Restaurant Spa

Via Campagnole 1 – Riviera Monteceneri

Al termine della conferenza saranno distribuiti i certificati di partecipazione.

In seguito saremo lieti di potervi intrattenere ad un aperitivo.

Il termine di iscrizione è il 9 marzo 2018

È gradita una conferma di partecipazione, tramite il tagliando allegato, per fax o e-mail.

MAIL: serena.anaretti@risch.ch

FAX: 058 523 39 49

In attesa di rivedervi, vi salutiamo cordialmente

Serena Anaretti

Resp. PR&Marketing Ticino
Centro Medicina di Laboratorio Dr. Risch

Iscrizione alla conferenza:

Iperlipidemia e analisi genetica delle statine

- Si, partecipo alla conferenza scientifica**
- Si, partecipo alla conferenza scientifica e all'aperitivo**
- No, non posso partecipare**

Socia ATAM

Sì

No

Cognome/Nome	
Cognome/Nome	
Cognome/Nome	
O Studio medico	O Ospedale
	O Clinica
Firma/Timbro studio medico	

